

- LEYENDA**
- - - DELIMITACIÓN PLAN PARCIAL
 - RED VIARIA EXISTENTE
 - RED VIARIA PROPUESTA
 - REURBANIZACIÓN EXTERNA AL SECTOR

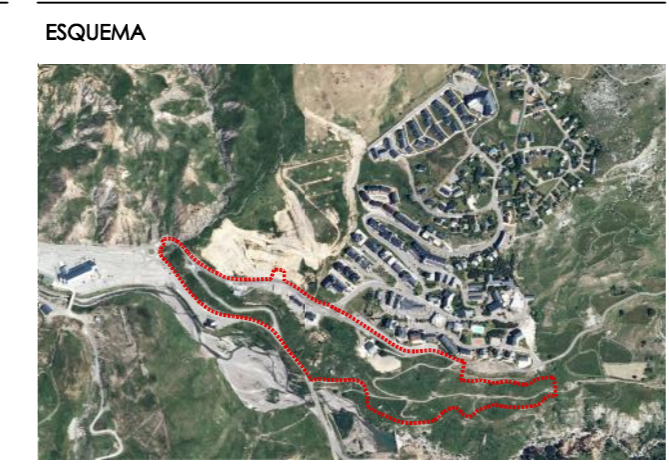

22204 PP SALLENT DE GÁLLEGO
MODIFICACIÓN DEL PLAN PARCIAL DE LA ZONA ESTACHO DE LANUZA
 PROMOTOR: SOCIEDAD MUNICIPAL SALLENT 2025, SL
 C/ Francia 4, 22640 Sallent de Gállego
 DOCUMENTO DE APROBACIÓN INICIAL

AUTORES: Manuel Castillo, Sergio Marta



PLANO DE ORDENACIÓN RED VIARIA

FECHA: MARZO DE 2016
 DIN-A1 1/1.500

C/Alfonso I nº17, planta 0ª 50003 Zaragoza - Spain
 Teléfono: +34 974 238 429
 www.ingennus.com

REF.: 15037
 DIB.: CGDL
 REV.: SMV

Nº DE PLANO
0-4